

La nueva facultad - Cdad. Autónoma De Buenos Aires

cdad. autónoma de buenos aires



Publicado el: 08/03/25	Visitas: 351
Comentarios: 0	Ver comentarios
Votos: 39	Puntaje: 4.2

https://www.nuevaeranet.com.ar/panaderia/cdad-autonoma-de-buenos-aires/la-nueva-facultad-cdad-autonoma-de-buenos-aires_155884.php



cdad. autónoma de buenos aires

La nueva facultad - Cdad. Autónoma De Buenos Aires

Panadería La Nueva Facultad: Un Espacio de Sabor y Accesibilidad

Ubicada en la **Ciudad Autónoma de Buenos Aires**, la **Panadería La Nueva Facultad** se destaca por su compromiso con la calidad y la atención al cliente. Este local no solo ofrece una variedad de productos deliciosos, sino que también prioriza la **accesibilidad** para todos sus visitantes.

Opciones de Servicio y Compras en Tienda

La panadería brinda múltiples **opciones de servicio** que facilitan la experiencia de compra. Los clientes pueden optar por realizar **compras en tienda** o aprovechar la comodidad de los **retiros en la puerta**. Esta flexibilidad permite a los visitantes elegir el método que mejor se adapte a sus necesidades.

Pagos Comodidad y Tecnología

Una de las grandes ventajas de La Nueva Facultad es la facilidad en los **pagos**. El local acepta **tarjetas de débito** y ofrece la opción de **pagos con dispositivos móviles mediante NFC**, lo que brinda una alternativa rápida y segura para adquirir productos. Esta innovación tecnológica se suma a la experiencia positiva del cliente, haciendo que cada visita sea más eficiente.

Estacionamiento Accesible y Comodidades

La Panadería también ha pensado en la **accesibilidad** para personas con movilidad reducida. El establecimiento cuenta con un **estacionamiento accesible para personas en silla de ruedas**, garantizando que todos puedan disfrutar de sus productos sin inconvenientes. Esta iniciativa refuerza el compromiso de la panadería con la inclusión.

Delicias para Todos: Desayunos y Más

Entre las muchas delicias que ofrece La Nueva Facultad, destacan sus **desayunos**. Con opciones que van desde croissants frescos hasta panes artesanales, hay algo para cada gusto. Además, la panadería se esfuerza por ofrecer productos de alta calidad, elaborados con ingredientes frescos y locales.

Conclusión

La **Panadería La Nueva Facultad** no solo es un lugar para disfrutar de excelentes productos, sino que también se preocupa por la experiencia de sus clientes. Con su enfoque en la **accesibilidad**, **opciones de servicio** variadas y métodos modernos de **pago**, este local se ha convertido en un referente en la **Ciudad Autónoma de Buenos Aires**. Sin duda, una visita imperdible para quienes buscan calidad y comodidad en cada bocado.

Nuestra dirección es

Viamonte 2210 C1056ABJ, C1056 Cdad. Autónoma de Buenos Aires, Cdad. Autónoma de Buenos Aires - Argentina (AR)

La línea de telefono de dicho **Panadería** es +54114951-0977
Y si quieres enviar un Whastapp, puedes hacerlo al +54114951-0977

Nuestros horarios de atención son:

Día Horarios
Lunes
7?AM - 11:30 PM
Martes
7?AM - 11:30 PM
Miércoles
7?AM - 11:30 PM
Jueves
7?AM - 11:30 PM
Viernes
8?AM - 10 PM
Sábado
8:30?AM - 10 PM
Domingo
7?AM - 11:30 PM

En caso de que quiera alterar cualquier detalle que piense que no está correcto respecto a este sitio, le solicitamos haga llegar un mensaje y lo ajustaremos lo antes posible. Desde ya agradecidos.

Imágenes



La nueva facultad vitrina



La nueva facultad videos



La nueva facultad pastel



La nueva facultad mas recientes



La nueva facultad mapa



La nueva facultad del propietario



La nueva facultad comida y bebida



La nueva facultad cdad autonoma de buenos aires

BAR	MARTES	7:00 - 00:00
	MIÉRCOLES	7:00 - 00:00
	JUEVES	7:00 - 00:00
	VIERNES	7:00 - 00:00

La nueva facultad carta

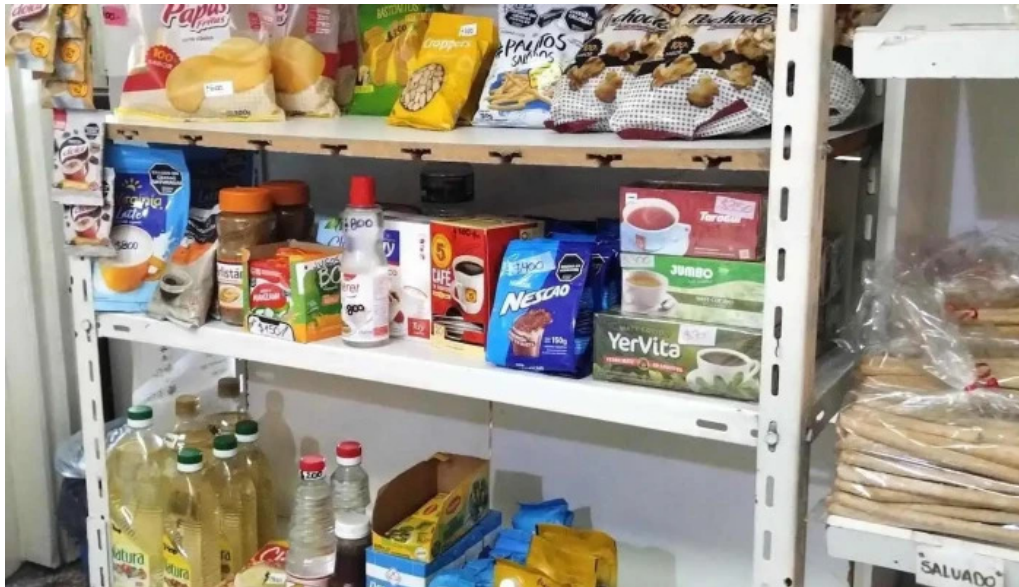

La nueva facultad ambiente

Tags

Tarjetas de débito, Compras en tienda, Accesibilidad, Opciones de servicio, Retiro en tienda, Opciones del local, Pagos con dispositivos móviles mediante NFC, Desayunos, Pagos, Estacionamiento accesible para personas en silla de ruedas, Retiros en la puerta

Contenido relacionado

4.3 * *Autoservicio & Panadería Belen - Leandro N. Alem*

3.9 * *Confitería Plaza - Aguilares*

4.3 * *Las Delicias - Alta Gracia*

4.3 * *Daiana Abregú • Cafe Bar - Aguilares*

4.6 * *Panaderia y Pasteleria Margarita - San Juan*

4.0 * *Pan Caliente Panaderia Cafeteria - Agua De Oro*

4.4 * *Panificacion La Paneria - San Miguel De Tucumán*

4.4 * *Bocanada Panadería - San Ignacio*

5.0 * *Panificación y Despensa "Doña Anita" - Alderetes*

4.7 * *Casa de tinky - Allen*

Categorías

atracción turística
bar
bed & breakfast
cafetería
carnicería
carpintero
centro comercial
comercio
comida a domicilio
equipos para panaderías
heladería
herrero
kiosco
mercado
mercería
panadería
panadería mayorista
pastelería
pastelería especializada en tartas nupciales
pastelería francesa
proveedor de plantas artificiales
restaurante
restaurante argentino
restaurante de comida para llevar
restaurante especializado en sándwich submarino
restaurante venezolano
salón de té
snack bar
supermercado
taller de maquinaria
tienda de alimentación
tienda de alimentos naturales
tienda de artículos de fiesta
tienda de bebidas alcohólicas
tienda de congelados
tienda de delicatessen
tienda de donuts
tienda de fiambres
tienda de materiales para la construcción
tienda de medicinas naturales
tienda de pasta
tienda de postres

tienda de tartas
tienda general
vinoteca