

## La Argentina - Cdad. Autónoma De Buenos Aires

cdad. autónoma de buenos aires



Publicado el: 12/03/25	Visitas: 6435
Comentarios: 0	Ver comentarios
Votos: 585	Puntaje: 3.4

[https://www.nuevaeranet.com.ar/panaderia/cdad-autonoma-de-buenos-aires/la-argentina-cdad-autonoma-de-buenos-aires\\_162751.php](https://www.nuevaeranet.com.ar/panaderia/cdad-autonoma-de-buenos-aires/la-argentina-cdad-autonoma-de-buenos-aires_162751.php)

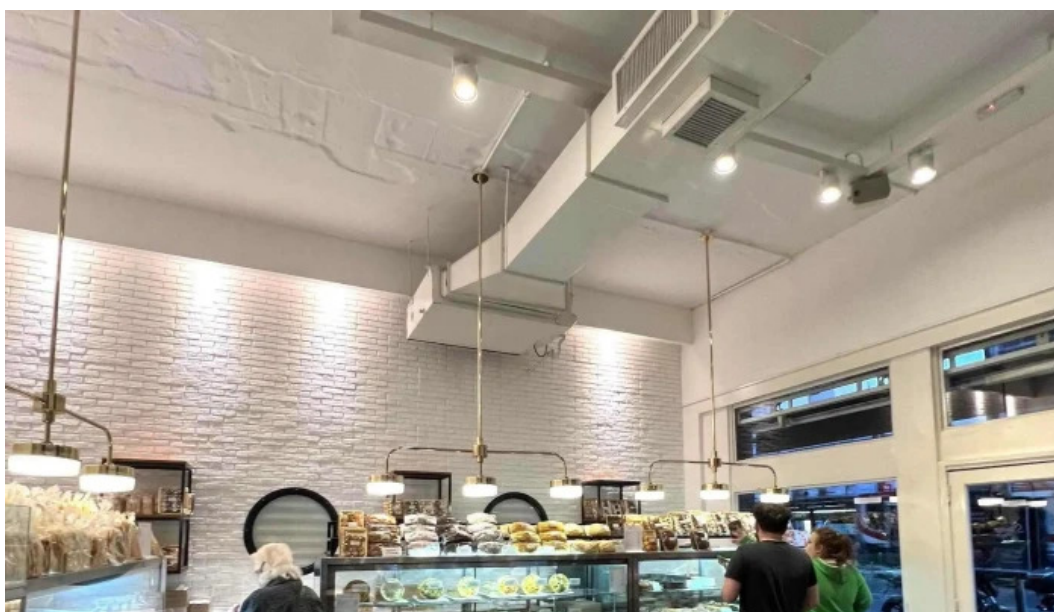

*cdad. autónoma de buenos aires*

## *La Argentina - Cdad. Autónoma De Buenos Aires*

### **Panadería La Argentina: Un Lugar de Sabor y Accesibilidad en CABA**

La Panadería La Argentina, ubicada en la Ciudad Autónoma de Buenos Aires, se ha convertido en un referente para los amantes del buen pan y la repostería. Ofrece una amplia variedad de **opciones de servicio** que satisfacen las necesidades de todos sus clientes.

### **Opciones del Local**

Este encantador local no solo se destaca por su exquisita **gama de productos**, sino también por su **accesibilidad**. La entrada es **accesible para personas en silla de ruedas**, permitiendo que todos puedan disfrutar de sus delicias.

## Pagos y Tarjetas de Crédito

La Panadería La Argentina acepta diferentes métodos de **pagos**, incluyendo las **tarjetas de crédito**, lo que facilita aún más la experiencia de compra. Los clientes pueden disfrutar de una **visita rápida** sin complicaciones financieras.

## Opciones de Servicio

Entre las **opciones de servicio** que ofrece la panadería se encuentran: **Desayunos** variados. **Entrega a domicilio** para mayor comodidad. **Retiro en tienda** para quienes prefieren recoger sus pedidos directamente. **Entrega sin contacto** para aquellos que buscan seguridad.

## Estacionamiento y Accesibilidad

Para quienes visitan el local en vehículo, la Panadería La Argentina cuenta con **estacionamiento gratuito en la calle**, así como **estacionamiento accesible para personas en silla de ruedas**. Esto garantiza que todos los clientes puedan acceder al lugar sin inconvenientes.

## Qué Ofrece la Panadería

La Panadería La Argentina es conocida por sus deliciosos **café** y productos de panadería frescos. Su menú incluye opciones para todos los gustos, haciendo de cada visita una experiencia única.

## Planificación de tu Visita

Si planeas visitar la Panadería La Argentina, asegúrate de considerar todas las **opciones** que ofrecen. Ya sea para un desayuno familiar o un café rápido, este local promete satisfacer tus expectativas y necesidades.

En conclusión, la Panadería La Argentina no solo se destaca por sus deliciosos productos, sino también por su compromiso con la **accesibilidad** y el servicio al cliente. ¡No dudes en visitarlos y disfrutar de todo lo que tienen para ofrecer!

## Nos situamos en

*Av. Cabildo 1191, C1426 Cdad. Autónoma de Buenos Aires, Cdad. Autónoma de Buenos Aires - Argentina (AR)*

El teléfono de contacto de el respectivo **Panadería** es +54114782-7631

Y si quieres enviar un Whastapp, puedes hacerlo al [+54114782-7631](https://wa.me/54114782-7631)

## Nuestro horario de servicio es de:

Día	Horarios
Lunes	7:30?AM - 8 PM
Martes	7:30?AM - 8 PM
Miércoles	7:30?AM - 8 PM
Jueves	7:30?AM - 8 PM
Viernes	7:30?AM - 8 PM
Sábado	7:30?AM - 8 PM
Domingo	7:30?AM - 8 PM

El sitio web es [La Argentina](#)

Si es necesario modificar algún dato que sienta que no es preciso acerca de esta web, por favor remita un mensaje que lo ajustaremos a la brevedad. Con anticipación gracias por su colaboración.

## Imágenes

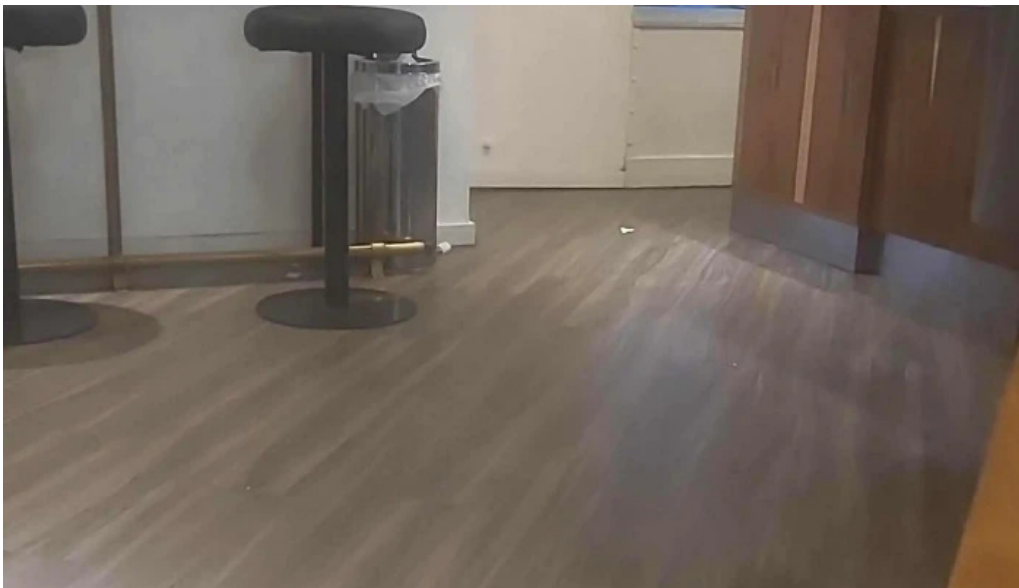

*La argentina zona*



*La argentina vitrina*



*La argentina telefono*



*La argentina sitio web*



*La argentina pastel*



*La argentina opiniones*



*La argentina mapa*

LA ARGENTINA PANADERIA	
Alfajor rogel	\$ 4.800,00
Masas gourmet x 1/4	\$ 7.250,00
Porción coco c/dulce de leche	\$ 4.700,00
Porción cheesecake frambuesa	\$ 4.700,00
Porción mousse de chocolate y frutos rojos	\$ 5.000,00
Porción de mango y maracuya	\$ 4.700,00
Tarteleta membrillo	\$ 3.500,00
Porción lemon pie	\$ 4.700,00
Porción oreo	\$ 5.000,00
Porción de ricota	\$ 5.000,00
Porción avellanas y chocolate blanco	\$ 5.000,00
Porción belga	\$ 5.000,00
Porción de manzana stroisser	\$ 4.700,00
Porción brownie/ddl/merengue	\$ 5.000,00
Porción chocotorta	\$ 5.000,00
Pasta frola membrillo	\$ 17.000,00
Tarta manzana stroisser	\$ 29.000,00
Tarta ricota	\$ 29.000,00
Torta de limón	\$ 26.000,00
Torta rogel	\$ 26.000,00

*La argentina descuentos*



*La argentina croissant*



*La argentina comida y bebida*

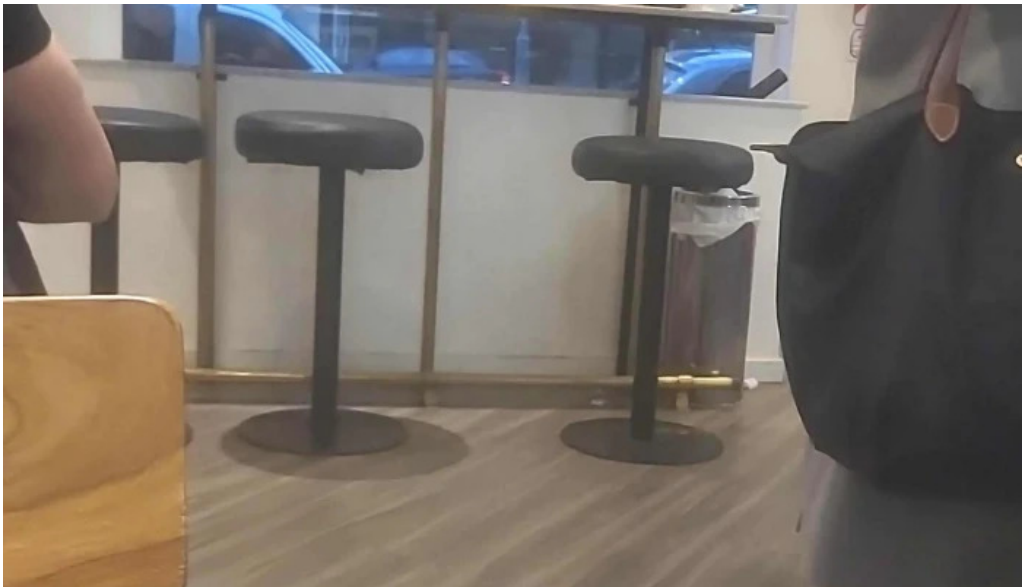

*La argentina comentarios*





*La argentina cdad autonoma de buenos aires*

Allajor rogel	\$ 4.800,00
Masas gourmet x 1/4	\$ 7.250,00
Porción coco c/dulce de leche	\$ 4.700,00
Porción cheesecake frambuesa	\$ 4.700,00
Porción mousse de chocolate y frutos rojos	\$ 5.000,00
Porción de mango y maracuya	\$ 4.700,00
Tarteleta membrillo	\$ 3.500,00
Porción lemon pie	\$ 4.700,00
Porción oreo	\$ 5.000,00
Porción de ricota	\$ 5.000,00
Porción avellanas y chocolate blanco	\$ 5.000,00
Porción belga	\$ 4.700,00
Porción de manzana stroisser	\$ 5.000,00
Porción brownie/dal/merengue	\$ 5.000,00
Porción chocotorta	\$ 5.000,00
Pasta frola membrillo	\$ 17.000,00
Tarta manzana stroisser	\$ 29.000,00
Tarta ricota	\$ 29.000,00
Torta de limón	\$ 26.000,00
Torta rogel	\$ 26.000,00
Torta cheesecake frutos rojos	\$ 29.000,00
Torta belga	\$ 29.000,00
Torta cheesecake frambuesa	\$ 26.000,00
Torta tradicional chocolate	\$ 29.000,00
bizcochuelo de chocolate con mousse de choco y dulce de leche	
Torta brownie con merengue	\$ 29.000,00
Torta mousse de chocolate y frutos rojos	\$ 29.000,00
Torta chocotorta	\$ 29.000,00
Torta gran	\$ 29.000,00

*La argentina carta*



*La argentina ambiente*

## Tags

*Visita rápida, Opciones del local, Tarjetas de crédito, Desayunos, Pagos, Café, Estacionamiento gratuito en la calle, Opciones de servicio, Planificación, Entrega sin contacto, Accesibilidad, Estacionamiento accesible para personas en silla de ruedas, Entrada accesible para personas en silla de ruedas, Qué ofrece, Entrega a domicilio, Estacionamiento, Retiro en tienda*

## Contenido relacionado

**4.2 \*** *Bonafide - Alta Gracia*

**4.3 \*** *Buenos Aires Bakery Suc. Pueyrredon - Cdad. Autónoma De Buenos Aires*

**4.6 \*** *La Aldeana Heladeria Y Cafeteria - Arroyito*

**4.0 \*** *Black sheep/ oveja negra (Arquestrato) - Alta Gracia*

**4.5 \*** *Costanera - Pueblo Esther*

**4.5 \*** *Doré Delicias - Oberá*

**4.5 \*** *La Creación - Alta Gracia*

**4.3 \*** *Daiana Abregú • Cafe Bar - Aguilares*

**3.4 \*** *Aruma Cafe Bar - Allen*

**4.3 \*** *Doré Delicias | Panadería & Cafetería - Oberá*

## Categorías

atracción turística
bar
bed & breakfast
cafetería
carnicería
carpintero
centro comercial
comercio
comida a domicilio
equipos para panaderías
heladería
herrero
kiosco
mercado
mercado de alimentos frescos
mercería
panadería
panadería mayorista
pastelería
pastelería especializada en tartas nupciales
pastelería francesa
proveedor de plantas artificiales
restaurante
restaurante argentino
restaurante de comida para llevar
restaurante especializado en sándwich submarino
restaurante venezolano
salón de té
snack bar
supermercado
taller de maquinaria
tienda de alimentación
tienda de alimentos naturales
tienda de artículos de fiesta
tienda de bebidas alcohólicas
tienda de congelados
tienda de delicatessen
tienda de donuts
tienda de fiambres
tienda de materiales para la construcción

tienda de medicinas naturales
tienda de pasta
tienda de postres
tienda de tartas
tienda general
vinoteca