

## Panadería Y Confitería Cremar - Caleta Olivia

caleta olivia



Publicado el: 19/03/25	Visitas: 3360
Comentarios: 0	Ver comentarios
Votos: 336	Puntaje: 4.4

[https://www.nuevaeranet.com.ar/panaderia/caleta-olivia/panaderia-y-confiteria-cremar-caleta-olivia\\_168004.php](https://www.nuevaeranet.com.ar/panaderia/caleta-olivia/panaderia-y-confiteria-cremar-caleta-olivia_168004.php)



*caleta olivia*

### *Panadería Y Confitería Cremar - Caleta Olivia*

#### **Panadería y Confitería Cremar: Un Sabor Inigualable en Caleta Olivia**

Situada en Caleta Olivia, Santa Cruz, la **Panadería y Confitería Cremar** se ha convertido en un referente para los amantes de lo dulce y lo salado. Con una amplia gama de productos y un servicio accesible, este establecimiento es ideal para aquellos que buscan calidad y variedad.

#### **Opciones del Local: Variedad para Todos los Gustos**

En **Cremer**, los visitantes pueden disfrutar de una **variedad de productos** que incluyen desde exquisitas tortas hasta sándwiches de miga, todos preparados con ingredientes frescos y de calidad. La atención al cliente es uno de los puntos fuertes, siendo el personal siempre amable y atento.

### **Pagos y Flexibilidad: Facilidades para Todos**

La panadería acepta múltiples **métodos de pago**, incluyendo **tarjetas de crédito** y **tarjetas de débito**, permitiendo a los clientes realizar sus compras de manera conveniente. Además, ofrecen **pagos móviles mediante NFC**, lo cual facilita aún más el proceso. Para aquellos que desean llevar algo delicioso a casa, Cremer tiene opciones de **servicio para llevar**.

### **Planificación de Eventos: Entrega el Mismo Día**

Si necesitas un postre especial o bocadillos para una reunión, Cremer ofrece la opción de **entrega el mismo día**. Esto permite a los clientes hacer pedidos con anticipación y asegurarse de que todo esté fresco y listo para cualquier ocasión.

### **Desayunos y Atención al Cliente**

Uno de los aspectos más comentados por los clientes es la calidad de los **desayunos** ofrecidos, ideales para comenzar el día con energía. La atención es destacada, con un ambiente cálido y acogedor que invita a regresar. Aunque algunos clientes han expresado su decepción sobre ciertos productos, la mayoría reconoce la buena atención y la calidad general de los artículos disponibles.

### **Visita Rápida: Tu Opción Ideal en Caleta Olivia**

Una **visita rápida** a la Panadería y Confitería Cremer no solo asegura disfrutar de productos frescos, sino que también te permite experimentar un servicio excepcional. A pocos metros del centro y cerca de la playa, Cremer es una excelente opción para quienes buscan saciar antojos o simplemente disfrutar de un buen café acompañado de unas deliciosas facturas.

En conclusión, la **Panadería y Confitería Cremer** se destaca por su variedad de productos, atención al cliente y flexibilidad en los métodos de pago. Si estás en Caleta Olivia, no dudes en visitarla y descubrir por ti mismo los deliciosos sabores que tienen para ofrecer.

### **Nuestro comercio se encuentra en**

Av. Eva Perón 99, Caleta Olivia, Santa Cruz - Argentina (AR)

La línea de telefono de este **Panadería** es +54297485-0768  
Y si quieres enviar un Whastapp, puedes hacerlo al +54297485-0768

### Te esperamos en el horario de:

- Día Horarios
- Lunes  
7?AM - 9 PM
- Martes  
7?AM - 9 PM
- Miércoles  
7?AM - 9 PM
- Jueves  
7?AM - 9 PM
- Viernes  
7?AM - 9 PM
- Sábado  
8?AM - 9 PM
- Domingo  
7?AM - 9 PM

Si usted necesita ajustar alguna información que piense que no es preciso acerca de esta web, le rogamos haga llegar un mensaje e lo corregiremos de manera rápida. Con anticipación gracias por su colaboración.

### Imágenes



*Panaderia y confiteria cremar zona*





*Panaderia y confiteria cremar vitrina*



*Panaderia y confiteria cremar videos*

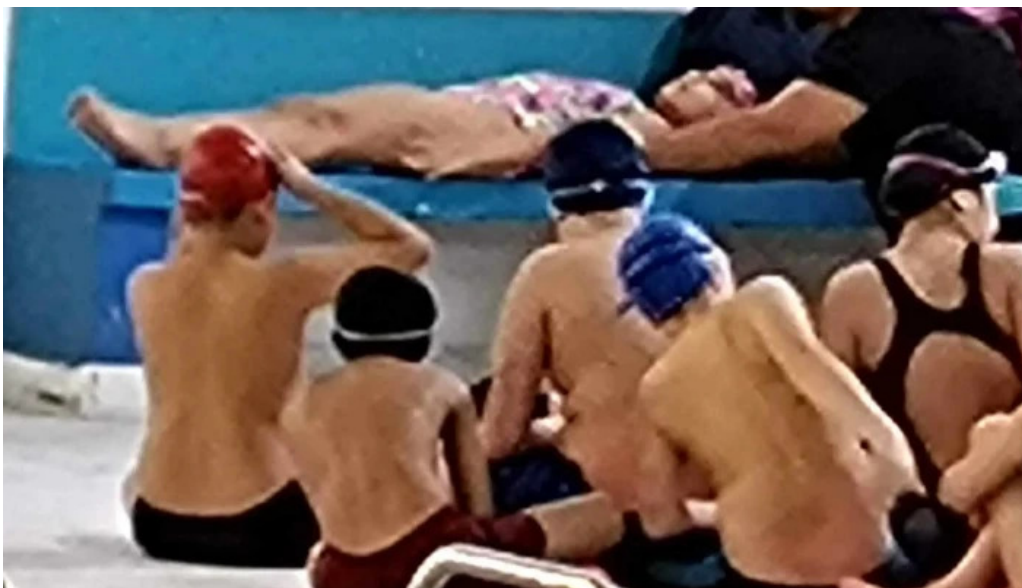

*Panaderia y confiteria cremar sitio web*



*Panaderia y confiteria cremar precios*



*Panaderia y confiteria cremar pastel*



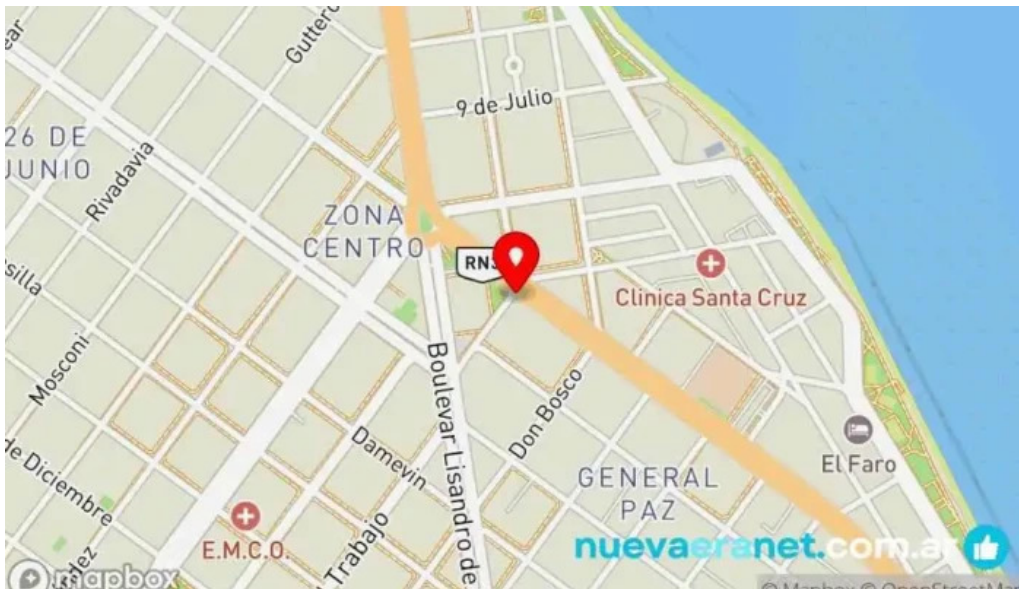

*Panaderia y confiteria cremar mapa*



*Panaderia y confiteria cremar descuentos*



*Panaderia y confiteria cremar comida y bebida*



*Panaderia y confiteria cremar caleta olivia*



*Panadería y confitería cremar ambiente*

## Tags

*Opciones del local, Tarjetas de crédito, Pagos móviles mediante NFC, Desayunos, Visita rápida, Planificación, Para llevar, Tarjetas de débito, Entrega el mismo día, Pagos, Opciones de servicio*

## Contenido relacionado

**3.7 \*** *Olivia pastelería - Villa Aranguren*

**3.4 \*** *Confitería Pinal - Cdad. Autónoma De Buenos Aires*

**3.9 \*** *Confitería del Valle - Cdad. Autónoma De Buenos Aires*

**4.3 \*** *Confitería Flores Porteñas - Cdad. Autónoma De Buenos Aires*

**4.4 \*** *Panadería Confitería Pan Caliente - Santa Rosa*

**4.1 \*** *Confitería Delgado - Cdad. Autónoma De Buenos Aires*

**3.9 \*** *Confitería Delgado - Cdad. Autónoma De Buenos Aires*

**4.3 \*** *Confitería Isis - Aam*

**4.0 \*** *Panadería Confitería Almagro - Cdad. Autónoma De Buenos Aires*

**3.9 \*** *Confitería Sucre - Dvj*

## Categorías

atracción turística



bar
bed & breakfast
bufé de dulces y repostería
cafetería
carnicería
carpintero
centro comercial
comercio
comida a domicilio
equipos para panaderías
gimnasio
heladería
herrero
kiosco
mercado
mercado de alimentos frescos
mercería
oficina de administración municipal
panadería
panadería
panadería mayorista
parque
pastelería
pastelería especializada en tartas nupciales
pastelería francesa
proveedor de plantas artificiales
restaurante
restaurante argentino
restaurante de comida para llevar
restaurante de comida rápida
restaurante especializado en sándwich submarino
restaurante francés
restaurante venezolano
salón de té
snack bar
supermercado
taller de maquinaria
tienda de alimentación
tienda de alimentos naturales
tienda de artículos de fiesta
tienda de bebidas alcohólicas
tienda de congelados

tienda de delicatessen
tienda de donuts
tienda de fiambres
tienda de golosinas
tienda de materiales para la construcción
tienda de medicinas naturales
tienda de pasta
tienda de postres
tienda de tartas
tienda general
vinoteca