

## Panaderia Mon Petit - Caleta Olivia

caleta olivia

<input type="checkbox"/> I'm not a robot	 RECAPTCHA
--	---

Publicado el: 19/03/25	Visitas: 6369
Comentarios: 0	Ver comentarios
Votos: 579	Puntaje: 4.6

[https://www.nuevaeranet.com.ar/panaderia/caleta-olivia/panaderia-mon-petit-caleta-olivia\\_168010.ph](https://www.nuevaeranet.com.ar/panaderia/caleta-olivia/panaderia-mon-petit-caleta-olivia_168010.ph)

p

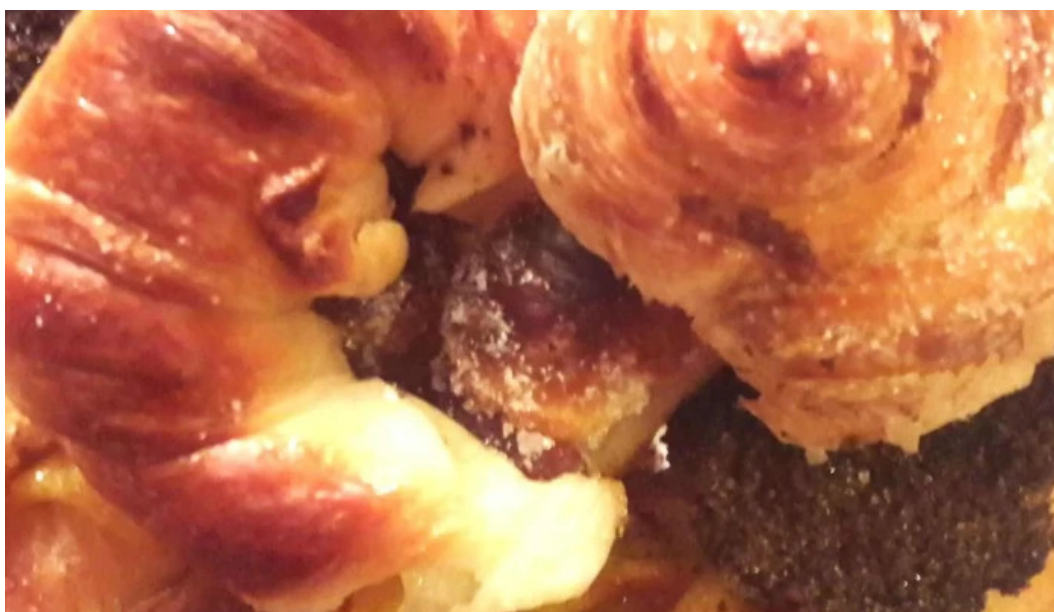

*caleta olivia*

### *Panaderia Mon Petit - Caleta Olivia*

#### **Panadería Mon Petit: Un Tesoro en Caleta Olivia**

La **\*\*Panadería Mon Petit\*\*** se ha consolidado como uno de los lugares más emblemáticos de Caleta Olivia, Santa Cruz. Con más de 20 años de trayectoria, esta panadería y pastelería ofrece una experiencia única para aquellos que buscan productos de calidad y un servicio excepcional.

#### **¿Qué ofrece Mon Petit?**

Mon Petit destaca por su **\*\*variedad de productos\*\***, que van desde las

clásicas medialunas hasta tartas artesanales. Los clientes pueden disfrutar de:

- **Medialunas dulces y saladas**: consideradas las mejores de la ciudad.
- **Facturas exquisitas**: elaboradas con materia prima de primera calidad.
- **Deliciosos sándwiches y budines**: ideales para un desayuno o merienda satisfactoria.
- **Churros y alfajores**: una tentación que no puedes dejar pasar.

## Opciones de Servicio y Accesibilidad

La panadería se esfuerza por ofrecer diversas **opciones de servicio** que se adaptan a las necesidades de todos sus clientes. Entre ellas se incluyen:

- **Para llevar**: perfectas para quienes desean disfrutar de sus productos en casa.
- **Entrega el mismo día**: para aquellos que necesitan soluciones rápidas.
- **Pagos móviles mediante NFC** y aceptación de **tarjetas de débito y crédito**, facilitando las transacciones. Además, cuenta con un **estacionamiento gratuito** y un **estacionamiento accesible para personas en silla de ruedas**, asegurando que todos puedan disfrutar de su visita.

## Ambiente y Atención

Los clientes destacan la **buena atención** del personal, que se caracteriza por ser amable y servicial. Muchos elogian el ambiente cálido y acogedor, ideal para una **visita rápida** o para disfrutar de un café acompañado de alguna de sus delicias. Sin embargo, también se mencionan algunas experiencias donde la atención podría mejorar, indicativo de la necesidad de mantener un estándar alto en servicio al cliente.

## Calidad y Precio

Aunque algunos comentarios indican que los precios pueden ser un poco elevados, la mayoría de los clientes están de acuerdo en que la **calidad de los productos** justifica el costo. La dedicación en la elaboración de cada artículo se refleja en la frescura y el sabor de sus facturas, lo que hace que muchos consideren a Mon Petit como la mejor panadería de Caleta Olivia.

## Conclusiones

Si estás en Caleta Olivia, no puedes dejar de visitar la **Panadería Mon Petit**. Con su amplia gama de productos, excelente atención, y un enfoque en la accesibilidad, es el lugar ideal para satisfacer tus antojos de panadería. ¡Vale la pena darse un gusto!

## Nuestro comercio está localizado en

Av. Lisandro de la Torre 666, Caleta Olivia, Santa Cruz - Argentina (AR)

## Nuestros horarios de atención son:

Día Horarios

Lunes

7:30?AM - 1 PM 4-9 PM

Martes

7:30?AM - 1 PM 4-9 PM

Miércoles

7:30?AM - 1 PM 4-9 PM

Jueves

7:30?AM - 1 PM 4-9 PM

Viernes

7:30?AM - 1 PM 4-7 PM

Sábado

Cerrado

Domingo

7:30?AM - 1 PM 4-9 PM

Si precisa cambiar cualquier detalle que piense que no está correcto sobre esta web, le pedimos haga llegar un mensaje que lo ajustaremos con prontitud. Desde ya le agradecemos.

## Imágenes



*Panaderia mon petit vitrina*

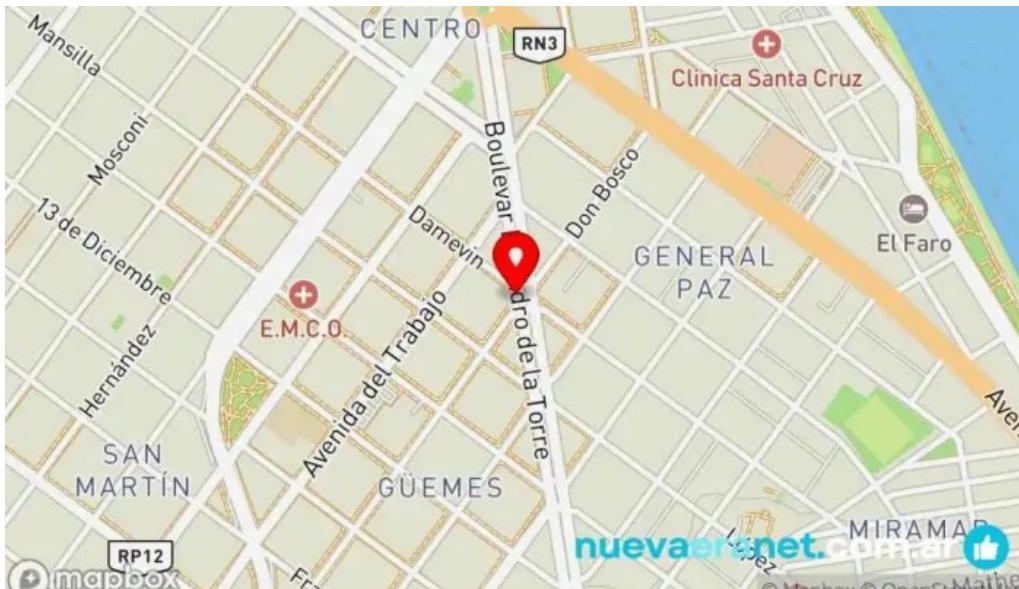

*Panaderia mon petit mapa*



*Panaderia mon petit instagram*



*Panaderia mon petit comida y bebida*



*Panaderia mon petit caleta olivia*



*Panaderia mon petit ambiente*

## Tags

*Estacionamiento, Estacionamiento gratuito, Estacionamiento accesible para personas en silla de ruedas, Tarjetas de débito, Pagos, Accesibilidad, Entrega el mismo día, Pagos móviles mediante NFC, Tarjetas de crédito, Desayunos, Qué ofrece, Opciones del local, Opciones de servicio, Visita rápida, Planificación, Para llevar, Café*

## Contenido relacionado

**3.7 \*** *Olivia pastelería - Villa Aranguren*

**4.5 \*** *Morro Café - Cdad. Autónoma De Buenos Aires*

**4.4 \*** *Panadería Luna Gitana - Aab*

**4.4 \*** *Cafeteria, Panaderia, Heladeria y Kiosco Haedo - Bell Ville*

**4.7 \*** *Panaderia y Cafetería Alonso - Alta Gracia*

**3.4 \*** *Aruma Cafe Bar - Allen*

**3.8 \*** *Casapan Café - San Miguel De Tucumán*

**3.9 \*** *Togni's Café - Cdad. Autónoma De Buenos Aires*

**4.6 \*** *La Aldeana Heladeria Y Cafeteria - Arroyito*

**4.2 \*** *Bonafide - Alta Gracia*

## Categorías

atracción turística
bar
bed & breakfast
bufé de dulces y repostería
cafetería
carnicería
carpintero
centro comercial
comercio
comida a domicilio
equipos para panaderías
gimnasio
heladería
herrero
kiosco
mercado
mercado de alimentos frescos
mercería
oficina de administración municipal
panadería
panadería
panadería mayorista
parque
pastelería
pastelería especializada en tartas nupciales
pastelería francesa
proveedor de plantas artificiales
restaurante
restaurante argentino
restaurante de comida para llevar
restaurante de comida rápida
restaurante especializado en sándwich submarino
restaurante francés
restaurante venezolano
salón de té
snack bar
supermercado
taller de maquinaria
tienda de alimentación
tienda de alimentos naturales
tienda de artículos de fiesta
tienda de bebidas alcohólicas

tienda de congelados
tienda de delicatessen
tienda de donuts
tienda de fiambres
tienda de golosinas
tienda de materiales para la construcción
tienda de medicinas naturales
tienda de pasta
tienda de postres
tienda de tartas
tienda general
vinoteca